

Azienda Sanitaria
Regionale Molise

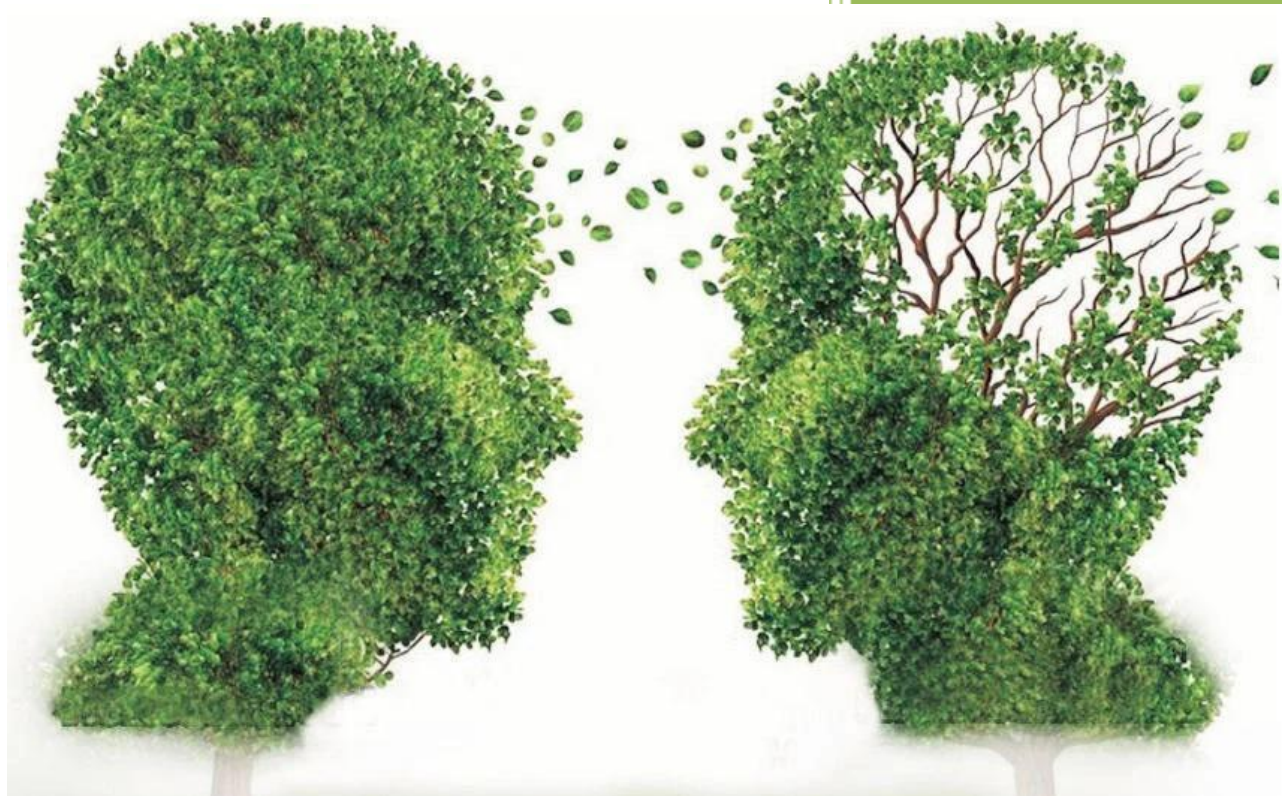

2022

GESTIONE DEL PAZIENTE CON DEMENTIA



A partire da Sabato 08 ottobre

Tutti i Sabati dalle 08.30 alle 18.00

- ❖ Partecipazione Gratuita
- ❖ 25 Posti Disponibili per ogni categoria di appartenenza
- ❖ Prenotazione obbligatoria alla mail professioni@scolasticasrl.it

ASREM

Via Ugo Petrella 1 -
Campobasso

Sono aperte le iscrizioni al corso gratuito a sostegno di chi si prende cura delle persone affette da demenza

Il presente progetto mira a fornire delle competenze professionali ai professionisti e formazione ed informazione ai caregiver che si occupano di un malato di Alzheimer affinché possano comprendere i deficit cognitivi e comportamentali e migliorare la gestione del malato con strategie efficaci. Un aumento della conoscenza e delle competenze garantisce una maggiore capacità nella gestione del malato e una riduzione della frustrazione del professionista e del caregiver che spesso non riesce a trovare delle spiegazioni ai comportamenti del malato.

I Corsi sono rivolti a:

Professionisti e Caregiver (OSS, OSA e Badanti) afferenti da tutto il territorio regionale:

- ❖ aumentare la competenza dei caregiver
- ❖ prevenire il burn-out
- ❖ aumentare la capacità di gestione comportamentale del malato di Alzheimer

Professionisti delle strutture Sanitarie: per il potenziamento dei servizi rivolti ai pazienti con problematiche comportamentali presso le RSA dei Distretti Socio Sanitari della Regione:

- ❖ aumentare gli interventi abilitativi e non farmacologici presso le strutture residenziali dei distretti;
- ❖ garantire una risposta efficace al problema gestione comportamentale del malato di Alzheimer nella fase moderata/avanzata ottimizzando le risorse e inserendo

l'approccio Snoezelen;

Per scaricare la domanda di iscrizione : <https://www.scolasticasrl.it/corsi/essere-caregivers/>

Puoi Chiamarci al n. 071 20 23 23 oppure inviare il modulo di iscrizione all'indirizzo mail : professioni@scolasticasrl.it

Dall'8 Ottobre 2022 e per i sabati successivi, partono gli appuntamenti del progetto 'L'assistenza alle persone affette da demenza: Essere Caregivers" presso i locali dell'Asrem , Via Ugo Petrella 1 – Campobasso.

1° Modulo , L'assistenza alle persone affette da demenza "Essere Caregivers", dal 08 al 22 Ottobre 2022

Corso rivolto ad OSS, OSA e Badanti

1° incontro 8 ottobre 2022

Guida sulla demenza: domande e risposte sulla malattia

8.30- 9.30 PAOLO LAURIENZO

Terapia farmacologica delle demenze

9.30-10.30 PAOLO LAURIENZO

I disturbi del comportamento (BPSD)

10.30- 11.30 PAOLO LAURIENZO

Prendersi cura di sé, della propria salute fisica e mentale: necessità di prevenire stress e burn-out e di rafforzare le capacità decisionali

11.30-13.30 MARIA CONCETTA MIGNOGNA

Pausa

Come gestire la relazione con il malato: analisi e interventi sulla relazione caregiver/paziente

15.00- 17.00 MARIA CONCETTA

Analisi e interventi sulla riorganizzazione dell'ambiente

17.00- 18.00 LUCIA DEL ZINGARO

2° incontro 15 ottobre 2022

Gli effetti della demenza sul sistema emozionale

8.30-10.30 GABRIELA DI CESARE

Gli effetti della demenza sul sistema

cognitivo: i disturbi cognitivi

10:30- 12:30 KATIA D'ELIA

Mappatura e conoscenza di tutti i servizi di aiuto presenti sul territorio (associazioni, centri diurni, assistenza domiciliare, ...).

12.30- 13.30 LUCIA DEL ZINGARO

Pausa

Interventi non farmacologici per la gestione dei disturbi del comportamento

15.00- 17.00 KATIA D'ELIA

17:00 – 18:00 LUCIA DEL ZINGARO

3° incontro 22 ottobre 2022

L'obiettivo delle cure e le capacità della persona malata: consigli su come stimolare le funzioni cognitive residue

8.30- 11.30 FILOMENA IACIOFANO

Consigli su come gestire la vita quotidiana insieme al malato

11.30- 12.30 LUCIA DEL ZINGARO

12.30- 13.30 Questionario finale

2° Modulo, L'assistenza alle persone affette da demenza "Essere Caregivers", dal 29 Ottobre al 12 Novembre 2022

Corso rivolto alle figure professionali che si occupano all'assistenza domiciliare

1° incontro 29 ottobre 2022

Guida sulla demenza: domande e risposte sulla malattia

8.30- 9.30 PAOLO LAURIENZO

Terapia farmacologica delle demenze

9.30-10.30 PAOLO LAURIENZO

I disturbi del comportamento (BPSD)

10.30- 11.30 PAOLO LAURIENZO

Prendersi cura di sé, della propria salute fisica e mentale: necessità di prevenire stress e burn-out e di rafforzare le capacità decisionali

11.30-13.30 MARIA CONCETTA MIGNOGNA

Pausa

Come gestire la relazione con il malato: analisi e interventi sulla relazione caregiver/paziente

15.00- 17.00 MARIA CONCETTA

Analisi e interventi sulla riorganizzazione dell'ambiente

17.00- 18.00 LUCIA DEL ZINGARO

2° incontro 5 novembre 2022

Gli effetti della demenza sul sistema emozionale

8.30-10.30 GABRIELA DI CESARE

Gli effetti della demenza sul sistema cognitivo: i disturbi cognitivi

10:30- 12:30 KATIA D'ELIA

Mappatura e conoscenza di tutti i servizi di aiuto presenti sul territorio (associazioni, centri diurni, assistenza domiciliare, ...).

12.30- 13.30 LUCIA DEL ZINGARO

Pausa

Interventi non farmacologici per la gestione dei disturbi del comportamento

15.00- 17.00 KATIA D'ELIA

17:00 -18:00 LUCIA DEL ZINGARO

3° incontro 12 novembre 2022

L'obiettivo delle cure e le capacità della persona malata: consigli su come stimolare le funzioni cognitive residue

8.30- 11.30 FILOMENA IACIOFANO

Consigli su come gestire la vita quotidiana insieme al malato

11.30- 12.30 LUCIA DEL ZINGARO

12.30- 13.30 Questionario finale

3° Modulo, L'assistenza alle persone affette da demenza "Essere Caregivers", dal 19 Novembre al 03 Dicembre 2022

Corso rivolto ai professionisti delle strutture residenziali

1° incontro 19 novembre 2022

Guida sulla demenza: domande e risposte sulla malattia

8.30- 9.30 PAOLO LAURIENZO

Terapia farmacologica delle demenze

9.30-10.30 PAOLO LAURIENZO

I disturbi del comportamento (BPSD)

10.30- 11.30 PAOLO LAURIENZO

Prendersi cura di sé, della propria salute fisica e mentale: necessità di prevenire stress e burn-out e di rafforzare le capacità decisionali

11.30-13.30 MARIA CONCETTA MIGNOGNA

Pausa

Come gestire la relazione con il malato: analisi e interventi sulla relazione caregiver/paziente

15.00- 17.00 MARIA CONCETTA

Analisi e interventi sulla riorganizzazione dell'ambiente

17.00- 18.00 LUCIA DEL ZINGARO

2° incontro 26 novembre 2022

Gli effetti della demenza sul sistema emozionale

8.30-10.30 GABRIELA DI CESARE

Gli effetti della demenza sul sistema cognitivo: i disturbi cognitivi

10:30- 12:30 KATIA D'ELIA

Mappatura e conoscenza di tutti i servizi di aiuto presenti sul territorio (associazioni, centri diurni, assistenza domiciliare, ...).

12.30- 13.30 LUCIA DEL ZINGARO

Pausa

Interventi non farmacologici per la gestione dei disturbi del comportamento

15.00- 17.00 KATIA D'ELIA

17:00 18:00 LUCIA DEL ZINGARO

3° incontro 3 dicembre 2022

L'obiettivo delle cure e le capacità della persona malata: consigli su come stimolare le funzioni cognitive residue

8.30- 11.30 FILOMENA IACIOFANO

Consigli su come gestire la vita quotidiana insieme al malato

11.30- 12.30 LUCIA DEL ZINGARO

12.30- 13.30 Questionario

INTERVENTO SNOEZELEN

16 dicembre 8.30-13.30 – 15:00 - 18:00

17 dicembre 8:30 – 12:30